2026 BROCHURE

S&ST

SUMINISTROS Y SERVICIOS TÉCNICOS S.A.S

2002 — 24 AÑOS — 2026
SUMINISTROS Y SERVICIOS TÉCNICOS S.A.S
S&ST
CALI, COLOMBIA

2026

CONTÁCTENOS:

S&ST

SUMINISTROS Y SERVICIOS TÉCNICOS CALI-COLOMBIA:

PBX: +57 (602) 660 05 86
PBX: +57 310 840 9408
Whatsapp: 321 812 5548
Email : ventas@syst.com.co
Dirección: Avenida 7N # 24N-61
Website : www.syst.com.co

SYST USA CORPORATION

SYST USA CORPORATION MIAMI –FLORIDA:

Whatsapp:+57 321 812 5548
Email : info@systusa.com
Dirección: 2135 NW 115TH AVE. Miami, FL 33172
Website : http://systusa.com/

2026

S&ST

¿QUIENES SOMOS?

Suministros y Servicios Técnicos S.A.S es una empresa importadora con 20 años de trayectoria nacional, comprometida con sus clientes, colaboradores y con la comunidad para ofrecer soluciones rápidas y confiables a la industria nacional. Especializados en proveer partes, repuestos, equipos y **maquinaria de difícil consecución**, con el objetivo de mantener nuestra vigencia como proveedores de soluciones industriales, participando en los grandes proyectos que se forjen en el país, contribuyendo así al crecimiento de la industria en Colombia.

Contamos con un equipo de trabajo idóneo, con una amplia experiencia en el manejo de operaciones nacionales e internacionales, con capacidad técnica para suplir las necesidades de nuestros clientes y dar soporte a sus requerimientos.

Encuéntranos en:

coface FOR SAFER TRADE

Colombia Compra Eficiente

par servicios

suplos

Certificaciones

icontec NTC 6001

MP-CER248166

Repro empowered by Achilles Registrado

Nº 450141

2026

NUESTROS CLIENTES

S&ST

ecopetrol, ODL, bicentenario, hocol, Mansarovar ENERGY, Baker Hughes, BIOENERGY, FRONTERA ENERGY, GLENCORE, Manuelita, INCAUCA S.A.S., INGENIO SANCARLOS, Ingenio Carmelita, Ingenio Risaralda, PROVIDENCIA Dulzura sostenible, mayagüez, INGENIO PICHICHI S.A., Ingenio del Occidente, Somos La Cabaña, GRUPO AGROINDUSTRIAL RIOPAILA CASTILLA, Colombina El sabor es infinito, aldor, Postobón, hv harinera del valle, Nestlé, Johnson & Johnson, Baxter, COLGATE-PALMOLIVE, reckitt, J&B, Tecnoquímicas, Stepan, Sucroal, LLOREDA S.A., Carvajal, Smurfit Kappa, PLASTICEL, COLOMBATES BOLSAS DE PAPEL, Grupo familia, Sociedad Portuaria Buenaventura EL ALIADO DE LA COMPETITIVIDAD, EMCALI, epm, GdO Gases de Occidente

SOMOS IMPORTADORES

¡Creciendojunto a la industria Colombiana!

S&ST

REPRESENTANTES AUTORIZADOS

BIJUR DELIMON INTERNATIONAL

Snap-on Tools

FARVAL®

WILLIAMS® A SNAP-ON® BRAND

venAir

Rotor-Tech®, Inc.

DURAMAX Inspiring the future generations of welders

PEPPERL+FUCHS

VOLTA® MACCHINE

REPRESENTANTES AUTORIZADOS

Nos hemos convertido en aliados estratégicos en diferentes industrias, por lo que nuestros fabricantes nos respaldan.

2026 DISTIBUIDORES Snap-on

Calibrador electrónico

Torquímetro digital

Atornillador de impacto

Torquímetro análogo

Multiplicador de torque

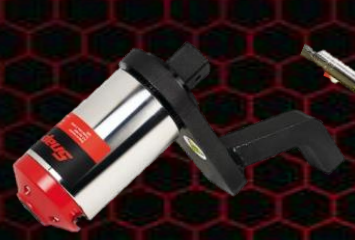

Calibrador de torque

Caja de herramientas

Lockers

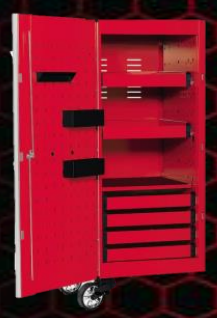

Carros porta herramientas

WILLIAMS® S&ST 2026

Herramientas, llaves de impacto, copas y accesorios

Se ofrece una amplia gama de herramientas de gran calidad construidas con los mejores materiales de construcción que garantizan un desempeño excelente y confiable son la combinación perfecta de calidad, versatilidad, y eficacia, estas llaves, copas y accesorios son el super combo que logran cubrir una amplias aplicaciones de servicio pesado.

BIJUR DELIMON INTERNATIONAL

FARVAL

AGREGAR UN SISTEMA DE LUBRICACIÓN BIJUR DELIMON AUMENTA LA VIDA ÚTIL DEL EQUIPO AL DISMINUIR EL DESGASTE EN LOS COMPONENTES VITALES.

SISTEMAS DE LUBRICACIÓN DE UN SOLO PUNTO

LUBRICACIÓN AUTOMÁTICA DE DOBLE LINEA

SISTEMAS NEUMÁTICOS DE LUBRICACIÓN

SISTEMA DE MONITOREO DE LUBRICACIÓN APLICABLES PARA TODO TIPO DE INDUSTRIA COMO:

- Agricultura
- Cemento
- Alimentos
- Hidroeléctrica
- Maquinaria
- Metalera Acero
- Tratamiento agua
- Pulpa y Papel

INTEGRADO POR EQUIPOS DE ALTA CALIDAD QUE RESPONDEN A LOS REQUERIMIENTOS ESPECIFICOS

BOMBAS

INYECTORES

CONTROL

S&ST

PEPPERL+FUCHS

Pepperl+Fuchs ha desarrollado y distribuido sensores industriales y sistemas de sensores con los más altos estándares de calidad para su uso en la tecnología de automatización.

SENSORES DE PROXIMIDAD

- Sensores inductivos
- Sensores capacitivos
- Sensores de campo magnético
- Accesorios para sensores de proximidad

SENSORES ULTRASÓNICOS

- Barreras unidireccionales
- Sensores de detección directa
- Sensores de dos hojas
- Accesorios para sensores ultrasónicos

- Encoders
- Sistemas de identificación y posicionamiento
- Sensores fotoeléctricos
- Accesorios apropiados

2026 DISTIBUIDORES

VENASIL 630

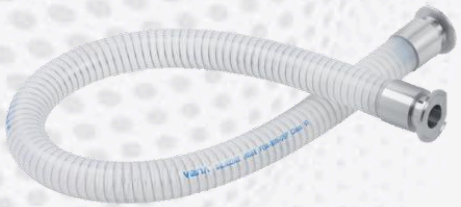

Preferidas por su amplia flexibilidad, las mangueras VENAIR son producidas bajo lo más alto estándares de calidad, sus materiales siliconados todas las versiones presentadas cumplen con las normativas de la industria alimenticia y farmacéutica.

VENA TECHNOSIL

Su gran versatilidad las hace idóneas para diferentes procesos, pueden ser configuradas con materiales que permitan la visibilidad del flujo o con recubrimientos especiales para químicoscorrosivos.

VENA VIEW

Su estructura y diseño constructivo presenta importantes ventajas para el trabajo pesado, ambientes corrosivos, líneas de descarga de fluido con variedad de densidades y mezclas que incluyen sólidos, haciendo de ellas un elemento confiable en sus procesos de transporte de flujo.

VENAIR

S&ST

2026 **REPRESENTANTES**

Rotor-Tech®, Inc.

HYDRA-ELECTRIK

Hydra-Electrik puede funcionar en muchos lugares donde no hay un servicio eléctrico suficiente para alimentar una bomba estándar de 480 VAC, su bajo consumo la hace ideales.

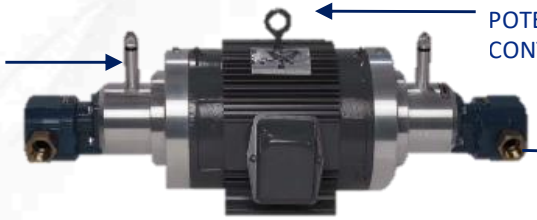

VOLTA® MACCHINE

- SISTEMAS DE ENROLLADO ARRASTRE DE CABLE
- WINCHES PARA ENROLLADO DE CABLES
- ACCESORIOS PARA TENSADO Y EXTENSIÓN DE CLABLES
- SISTEMAS HIDRAULICOS PARA ENROLLADO
- CONECTORES PARA FIBRA ÓPTICA

BOMBAS ELÉCTRICAS DE ENGRANAJES

- 5 a 3500 PSI
- 0.5 a 170 GPM
- Velocidad variable o constante
- Gama completa de opciones de motor
- Compacto en tamaño y peso
- Mantenimiento mínimo
- Alta eficiencia
- Larga vida operativa

BOMBAS DE INTERCAMBIO DE ENERGIA

- 25 a 3000 PSI
- 10 a 6000 GPH
- No se necesita fuente de energía eléctrica
- Compacto en tamaño y peso (15-353 lbs.)
- Mantenimiento mínimo

CARRETE PARA TAMBOR DE CABLEADO

S&ST

2026

TUBERIA ESPECIALIZADA

S&ST

Fabricada bajo rigurosos estándares de calidad, protegemos el fluido que le da vida a sus procesos y quienes trabajan con él, mitigando los efectos corrosivos u oxidantes que se puedan generar. Nuestra oferta de tubería es amplia, desde transporte de fluidos químicos e hidrocarburos (API 5L, ANSI/ASME B36.10, ISO 3183), tubería para calderas (ASTM A192, ASTM A179, ASTM A556, ASTM A210) aplicable en diferentes grados, de la misma manera tubería para el transporte de agua potable certificadas (NTC, ISO 2531), y pruebas estandarizadas. Todo esto en conjunto con una gran variedad de accesorios, terminales y conexiones para hacer de su proyecto una realidad.

2026

SOMOS IMPORTADORES

ANHUI YINGSHENG STEEL PIPE MANUFACTURING

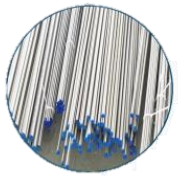

GRADOS DE MATERIAL

Duplex stainless steel S31803 | S32205 | S32750 | S32760	**Austenitic** stainless steel S30408/30403 | 30468 | S31608/31603 | S31703 S347H | S30903 | S31003 | S31408 | S32168 N08904 | 1.4462 | 1.4307 | 1.4301 | 1.4404
Ferritic stainless steel TP410 | TP446-2 | 06Cr13 | 1Cr13	**Nickel Alloy** steel Monel 400 | inconel 600 | 625 incoloy 800/HT | 825 | 718

ESTÁNDARES DE FABRICACIÓN

EU EN 10216-5	**DIN** DIN 17456 | DIN 17458	**JIS** JIS G3459 | JIS G3463
ASTM ASTM A312 | A213 | A269 | A511 A789 | A790 | A268	**GB** GB/T 14975 | GB/T 14976 | GB/T 13296 GB/T 5310 | GB/T 9948	

MATERIALES

- Acero inoxidable
- Acero al carbón(con o sin costura)
- Aleación de acero
- Cobre
- Latón
- Titanio

BRIDAS

S&ST

2026

Duramax inspira el futuro de la soldadura.

DuraMax lleva electrodos de acero inoxidable, carretes MIG, bobinas y varillas TIG. Algunos mercados atendidos son las industrias de alimentos, bebidas, planta de energía, calderas y petróleos.

Se ofrece una gran variedad de compuestos, no dude en preguntarnos, tenemos soluciones para cada aplicación.

SOLDADURA

S&ST

2026

SOMOS IMPORTADORES

S&ST

DURAMAX

CABLE DE SOLDADURA MIG BARRA TIG	Acero dulce y baja aleación: 70S-6, 70S-6 EVO Inoxidable: 308L,309L Aluminio: 1100, 4043 Cobre: DeoxCopper, Silicon Bronce Níquel: Nickel 55, Nickel 99 Cromo-Molibdemo: 80S-B2, 80S-B6
NUCLEO FUNDENTE	Mild Steel:71T-1 (Seismic 71T-1C/1M, 9C/9M H8) Stainless: 308LT-1, 309LT-1 Chrome Moly: 81T1-B2, 81T1-B6
ELECTRODOS	Mild Steel: 6010, 6011 Aluminum: 4043 Coated Nickel: Nickel 55, Nickel 99, 112, 117, 182 and 190
ACCESORIOS Y EQUIPOS ESPECIALIZADOS	• 71T-1 FLUX-CORED WIRE • 71T-8 H8 • 71T-GS SELF-SHIELDED WIRE • MILD STEEL ELECTRODES • STAINLESS MIG WIRE, TIG RODS AND ELECTRODES • NICKEL MIG WIRE, TIG RODS AND ELECTRODES • FLAP DISCS • WELDING CABLE

2026

Entendemos el corazón de los sistemas hidráulicos, por lo que ponemos a su disposición una amplia gama de bombas que cumplan con sus requerimientos: fluidos de alta y baja densidad, condiciones de succión negativa, generación de vacío, sustancias corrosivas y presencia de sólidos. Componentes internos en materiales de alta calidad acorde a su uso (Teflón, Acero, aluminio, Viton), así como carcasas herméticas e independientes con ensamble en sellado mecánico y de camisa.

BOMBAS

S&ST

2026

SOMOS IMPORTADORES

S&ST

WILDEN · Tuthill · DESMI · DAB WATER•TECHNOLOGY · ZOELLER PUMP COMPANY · VIKING PUMP · ROPER PUMPS · MOYNO · PEERLESS PUMP

No somos representantes autorizados de estas marcas

BOMBAS AUTOCEBANTES

BOMBAS DE PISTONES ENGRANES PALETAS

BOMBAS CENTRIFUGAS

BOMBAS DE VACIO

BOMBAS DIAFRAGMA PERISTALTICAS

2026

INSTRUMENTOS DE MEDICIÓN

Mantenga sus equipos y procesos críticos funcionando con confianza, los instrumentos de medición certificados le pueden asegurar a usted y su planta información veraz y certera de niveles, presión y temperatura.

Se ofrecen una amplia gama de materiales constructivos: aceros (304,316, 316L), policarbonato, aluminio, así como múltiples configuraciones de presión (0-100.000 psi); temperatura (0-280°C) y estilos que se ajustan a sus necesidades. Proteja su inversión y ubíquese a la vanguardia tecnológica con nuestros instrumentos de medición y control.

S&ST

2026

SOMOS IMPORTADORES

S&ST

WIKA Mitutoyo VEGA ASHCROFT MC

ROSEMOUNT ITT BARTON DYNALCO YOKOGAWA

*No somos representantes autorizados deestas marcas *

MANÓMETROS

MANIFOLD- VÁLVULA DE BLOQUEO & PURGA

TRANSMISORES DE NIVEL

CONTROL & MEDICIÓN DE NIVEL

VISORES DE FLUJO

2026

Controles sus procesos y establezca modelos de control preventivo y correctivo, se ofrecen válvulas que se ajustan a cada requerimiento, manejando rangos de presión (clase 150,300,400...4500), construidas en materiales de alta calidad, tanto en cuerpo, vástago y asientos; en conjunto con tipos conexión estándares y especiales (Brida, SW, BW, Lug, Wafer, pernada). Añadiendo una amplia gama de actuadores que pueden integrar y automatizar su sistema de manera eficiente y segura. Elija el control, la seguridad, regule y prevenga sus procesos a través de nuestros productos.

VÁLVULAS

S&ST

2026

SOMOS IMPORTADORES

S&ST

P.B.V. Zy-Tech Global Ind., Inc. · KF · KF VICKERS · COOPER CAMERON · XOMOX · "Apollo" Valves · FISHER · YARWAY · JAMESBURY · CRANE

No somos representantes autorizados de estas marcas

VÁLVULA DE BOLA ACERO INOXIDABLE

VÁLVULA CHEQUE, ALIVIO O SEGURIDAD

VÁLVULA MARIPOSAY CHEQUES

VÁLVULA DE COMPUERTA Y CUCHILLA ACTUADORES Y CONTROL

2026

SISTEMA DE TRANSMISIÓN DE POTENCIA

Con una amplia gama de opciones nuestro portafolio se enriquece con la mejor calidad precio de repuestos. Se ofrecen correas (tipo v, planas, dobles, muescada, dentada) y cadenas con la garantía presentada por fabrica para múltiples ciclos de trabajo duro. También contamos con acoples (rígidos, flexibles, rápidos, seguridad), y rodamientos que aseguran una completa alineación y transferencia de torque, evitando al máximo esfuerzos residuales o fricciones innecesarias. Evite sobrecostos y cuide al máximo sus equipos, brinde elementos de calidad que sobrepasen sus expectativas y reduzcan sus costos de mantenimiento.

S&ST

2026

SOMOS IMPORTADORES

S&ST

FAG THOMSON Link-Belt

FAFNIR SKF Koyo Parker FABCO-AIR

No somos representantes autorizados de estas marcas

CORREAS Y POLEAS

CADENAS, PIÑONES Y ENGRANAJES

ACOPLES, BUJES Y RODAMIENTOS

ESLINGAS Y CABLES DE ACERO

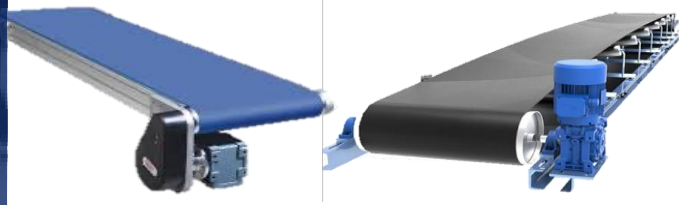

BANDAS DE TRANSPORTE

2026

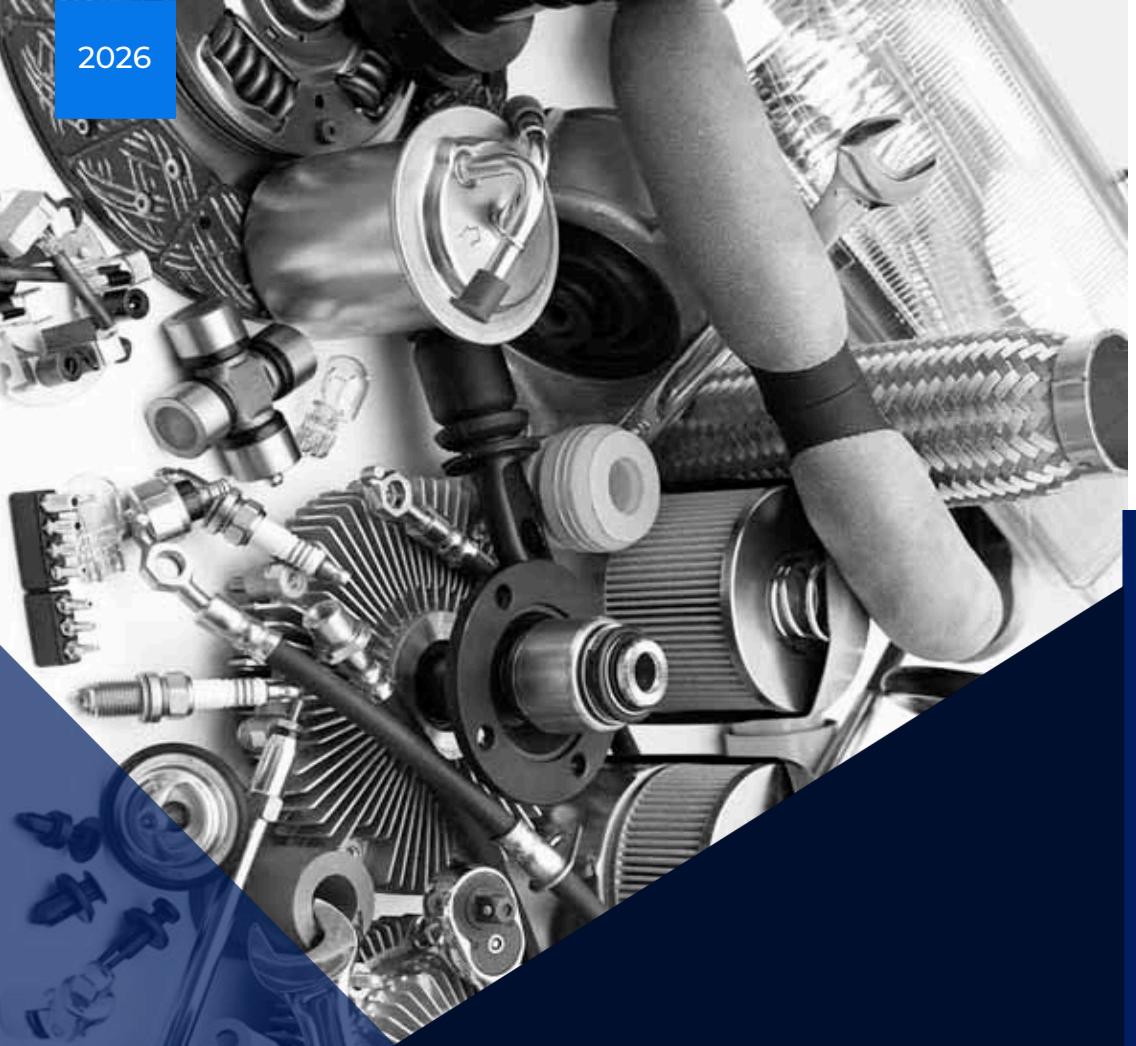

Conocemos el mercado y sabemos que existen modelos que no se repiten. Renueve sus equipos y mantenga a punto el funcionamiento de su maquinaria, nuestro amplio catalogo nos permite traer a sus instalaciones aquellas piezas de difícil consecución vitales para sus máquinas; desde bujías, empaques y demás repuestos para motores; filtros, consolas y tableros de mando; así como cilindros hidráulicos, actuadores y refacciones en general. Usted lo solicita ¡Nosotros lo encontramos!

REPUESTOS

S&ST

2026

SOMOS IMPORTADORES

S&ST

ARROW ENGINE & COMPRESSION · Waukesha · DEUTZ · HYSTER · ACDelco · CHAMPION · HITACHI · JOHN DEERE · TOSHIBA · Cummins · YANMAR

No somos representantes autorizados de estas marcas

REPUESTOS PARA MONTACARGA

CUCHILLAS

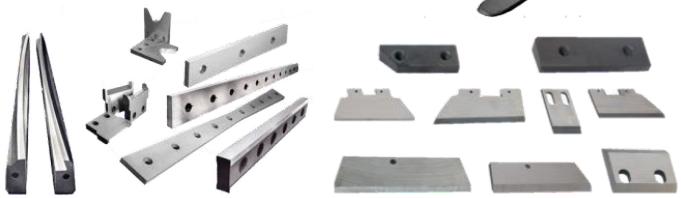

REPUESTOS PARA MOTOR Y VARIADORES DE FRECUENCIA

REPUESTOS PARA GRÚAS

2026 BROCHURE

S&ST

SUMINISTROS Y SERVICIOS TÉCNICOS S.A.S

2002 — 24 AÑOS — 2026

SUMINISTROS Y SERVICIOS TÉCNICOS S.A.S — S&ST — CALI, COLOMBIA

2026

CONTÁCTENOS:

S&ST

SUMINISTROS Y SERVICIOS TÉCNICOS CALI-COLOMBIA:

PBX: +57 (602) 660 05 86
PBX: +57 310 840 9408
Whatsapp: 321 812 5548
Email : ventas@syst.com.co
Dirección: Avenida 7N # 24N-61
Website : www.syst.com.co

SYST USA CORPORATION

SYST USA CORPORATION MIAMI –FLORIDA:

Whatsapp:+57 321 812 5548
Email : info@systusa.com
Dirección: 2135 NW 115TH AVE. Miami, FL 33172
Website : http://systusa.com/